Dekjara agado de ACM Benino (Afrika Centro Mondcivitana) en Benino

Adreso:
Afrika Centro Mondcivitana/ACM Benino, BP 226 Lokossa-Mono,Rép.du Bénin

Retadreso: acmbenin@gmail.com
Paypal konto: acmbenin@razokama.de

Eŭropo
Azio
Turkio
Irano
Irako
Tunizio
Maroko
Alĝerio
Libio
Egiptio
Saŭda Arabio
Maŭritanio
Mali
Niĝero
Ĉado
Sudano
Jemeno
Niĝerio
Suda Sudano
Etiopio
Somalio
Kenjo
Demokratia Respubliko de Kongolo
Tanzanio
Afriko
Angolo
Zambio
Namibio
Zimbabvo
Bocvano
Madagaskaro
Sud-Afriko

BURKINA FASO
NIGER
NIGERIA
TOGO
BENIN
GHANA
Ouagadougou
Kandi
Natitingou
Djougou
Parakou
Abuja
Ilorin
Ila
Ogbomosho
Oyo
Ede
Iwo
Ife
Ibadan
Abeokuta
Savé
Savalou
Abomey
Porto-Novo
Mushin
Lagos
Cotonou
Lomé
0°
4°
12°
8°
Bight of Benin
ATLANTIC OCEAN
0 50 100 150 200 mi
0 75 150 225 300 km
©1998, Encyclopædia Britannica, Inc.

Afrika Centro Mondcivitana/ACM Benino estas neregistara organizo sen profita celo

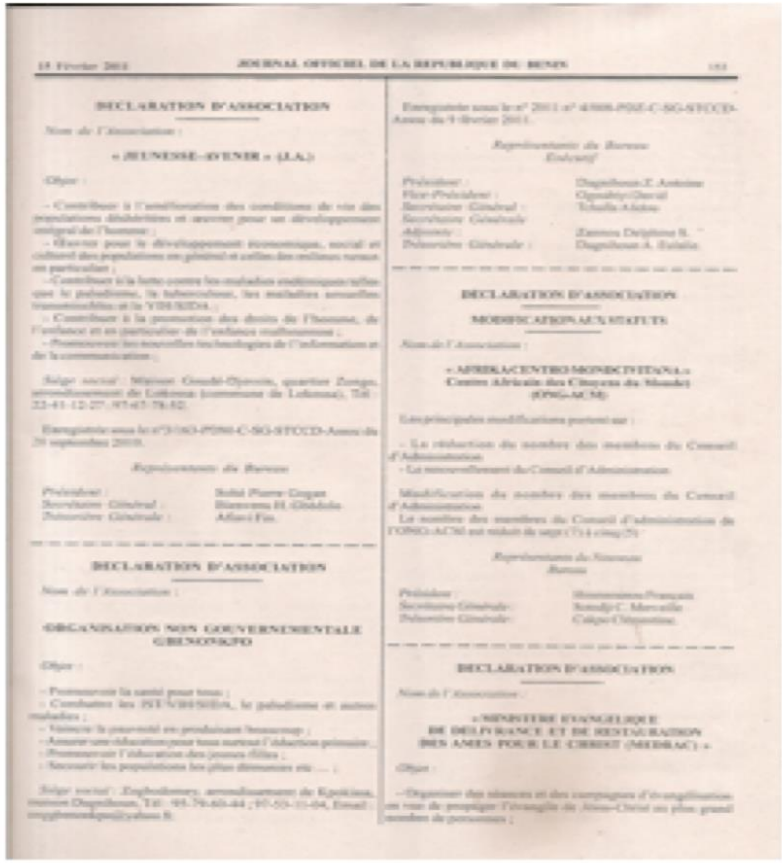

15 Février 2011 — JOURNAL OFFICIEL DE LA REPUBLIQUE DU BENIN — 153

DECLARATION D'ASSOCIATION

Nom de l'Association :

« JEUNESSE-D'ENIR » (J.A.)

Objet :

- Contribuer à l'amélioration des conditions de vie des populations défavorisées et œuvrer pour un développement intégral de l'homme ;
- Œuvrer pour le développement économique, social et culturel des populations en général et celles des milieux ruraux en particulier ;
- Contribuer à la lutte contre les maladies endémiques telles que le paludisme, la tuberculose, les maladies sexuelles transmissibles et le VIH/SIDA ;
- Contribuer à la promotion des droits de l'homme, de l'enfance et en particulier de l'enfance vulnérable ;
- Promouvoir les nouvelles technologies de l'information et de la communication ;

Siège social : Minissi Gondé-Djeccin, quartier Zongo, arrondissement de Lokossa (commune de Lokossa), Tél : 22-41-12-27, 97-65-78-82.

Enregistrée sous le n°3/163-PDM-C-SG-STCCD-Aznro du 29 septembre 2010.

Représentants du Bureau

Président :	Sohi Pierre-Gogan
Secrétaire Général :	Biaoueou H. Gbédolo
Trésorière Générale :	Allavi Fin

DECLARATION D'ASSOCIATION

Nom de l'Association :

ORGANISATION NON GOUVERNEMENTALE GBENOVKPO

Objet :

- Promouvoir la santé pour tous ;
- Combattre les IST/VIH/SIDA, le paludisme et autres maladies ;
- Vaincre la pauvreté en produisant beaucoup ;
- Assurer une éducation pour tous surtout l'éducation primaire ;
- Promouvoir l'éducation des jeunes filles ;
- Secourir les populations les plus démunies etc … ;

Siège social : Zoghodomey, arrondissement de Kpokissa, (canton Dogodéhoun, Tél: 95-76-63-44 ; 97-53-11-04, Email : [illegible]

Enregistrée sous le n° 2011 n° 4/008-PDZ-C-SG-STCCD-Aznro du 9 février 2011.

Représentants du Bureau Exécutif

Président :	Dagnihoun E. Antoine
Vice-Président :	Ogouby Gérard
Secrétaire Général :	Tchalla Alidou
Secrétaire Générale Adjointe :	Zannou Delphine S.
Trésorière Générale :	Dagnihoun A. Eulalie

DECLARATION D'ASSOCIATION

MODIFICATION AU STATUT

Nom de l'Association :

« AFRIKA CENTRO MONDCIVITANA »
Centre Africain des Citoyens du Monde
(ONG-ACM)

Les principales modifications portent sur :

- La réduction du nombre des membres du Conseil d'Administration ;
- Le renouvellement du Conseil d'Administration.

Modification du nombre des membres du Conseil d'Administration.

Le nombre des membres du Conseil d'administration de l'ONG-ACM est réduit de sept (7) à cinq (5)

Représentants du Nouveau Bureau

Président :	Houssounou François
Secrétaire Générale :	Sonadji C. Marcelle
Trésorière Générale :	Calixo Clémentine

DECLARATION D'ASSOCIATION

Nom de l'Association :

« MINISTERE EVANGELIQUE DE DELIVRANCE ET DE RESTAURATION DES AMES POUR LE CHRIST (MEDRAC) »

Objet :

- Organiser des réunions et des campagnes d'évangélisation en vue de propager l'évangile de Jésus-Christ au plus grand nombre de personnes ;

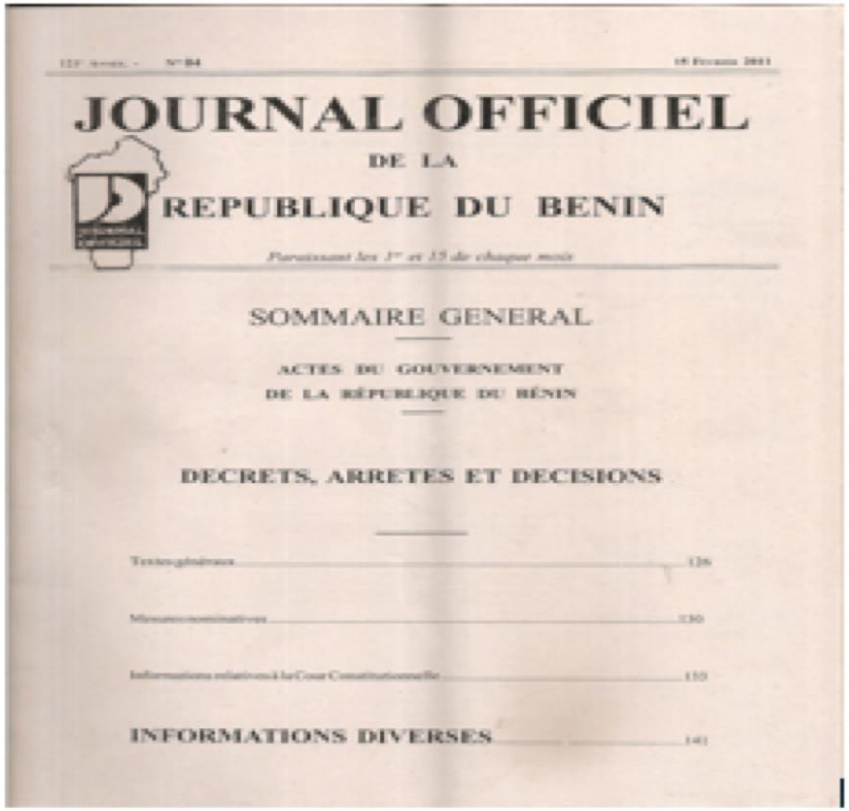

12e Année. - N° 84 — 15 Février 2011

JOURNAL OFFICIEL
DE LA
REPUBLIQUE DU BENIN

Paraissant les 1er et 15 de chaque mois

SOMMAIRE GENERAL

ACTES DU GOUVERNEMENT
DE LA RÉPUBLIQUE DU BÉNIN

DECRETS, ARRETES ET DECISIONS

Textes généraux 126
Mesures nominatives 130
Informations relatives à la Cour Constitutionnelle 135
INFORMATIONS DIVERSES 141

La fondigo de ACM Benino.

Manko de lernomaterialoj

Manko de manĝaĵo.

Familiaj problemoj

Kion fari por doni ŝancon al kelkaj?

La fondigo de ACM Benino.

Manko de lernomaterialoj
Manko de manĝaĵo kaj familia problemoj:
Kion fari por doni ŝancon al kelkaj?

Esperanta Projekto-Interkulturo(EPI)

Do fondiĝis ne ofciale ACM Benino 2006

2010 ni sukcesis ĉion pretigi por esti oficiale agnoskita de la registaro.

Kion faris ACM Benino de 2010 ĝis hodiaŭ?

* ACM subtenas la edukadon de malriĉaj infanoj.

Hodiaŭ 12 infanoj sukcese studas en la universitato dank al la helpo de ACM Benino

Alia agadkampo estas metiolernado.
Tie 6 knabinoj lernis kudradon, harfrizadon, akiris diplomon.
Ni malfermigis al ili la atelierojn

Ricevado de pupoj kaj vestaĵo el Ĉeĥio

Malfermo de kudro-ateliero

Nicole
eklaboras

Marie Madeline ricevas diplomon en la urbodomo

Josephine

Malfermo de la harfrizadateliero

Akuvi, Odette, Karin lernis la harfrizadon

Matenbeno:

oni invitas la metiolernantinon aŭ metiolernanton. Li/ŝi venas frumatene kun siaj gepatroj. Je la 6a horo matene la metioestroj benas ŝin/lin per freŝa akvo. Ŝi/li ricevos benon de ĉiuj metioestroj antaŭ ol akiri la diplomon alian tagon.
Je la fino de la beno, ŝi/li trinkos kun sia propra estro/estrino.
Oni sciigas al li/ŝi la regulojn de la laboro.

Disdonado de lerno-materialo el Kanado & Ĉeĥio

Ni kunlaboris/as kun franca universitato por akcepti francajn studentojn, kiuj projekte agadis kun ni en Benino. Je la fino ili ricevis atestilon de nia organizo.

Fino de Esperanto kurso – du volontuloj

Vizito de loka junulo

Disdonado de lernomaterialoj

disdonado de lernosakoj - senditaj de la asocio Esperas en Ĉeĥio

la loka radio intervjuis
la junuloj pro la festo

Zamenhof Tago - festo

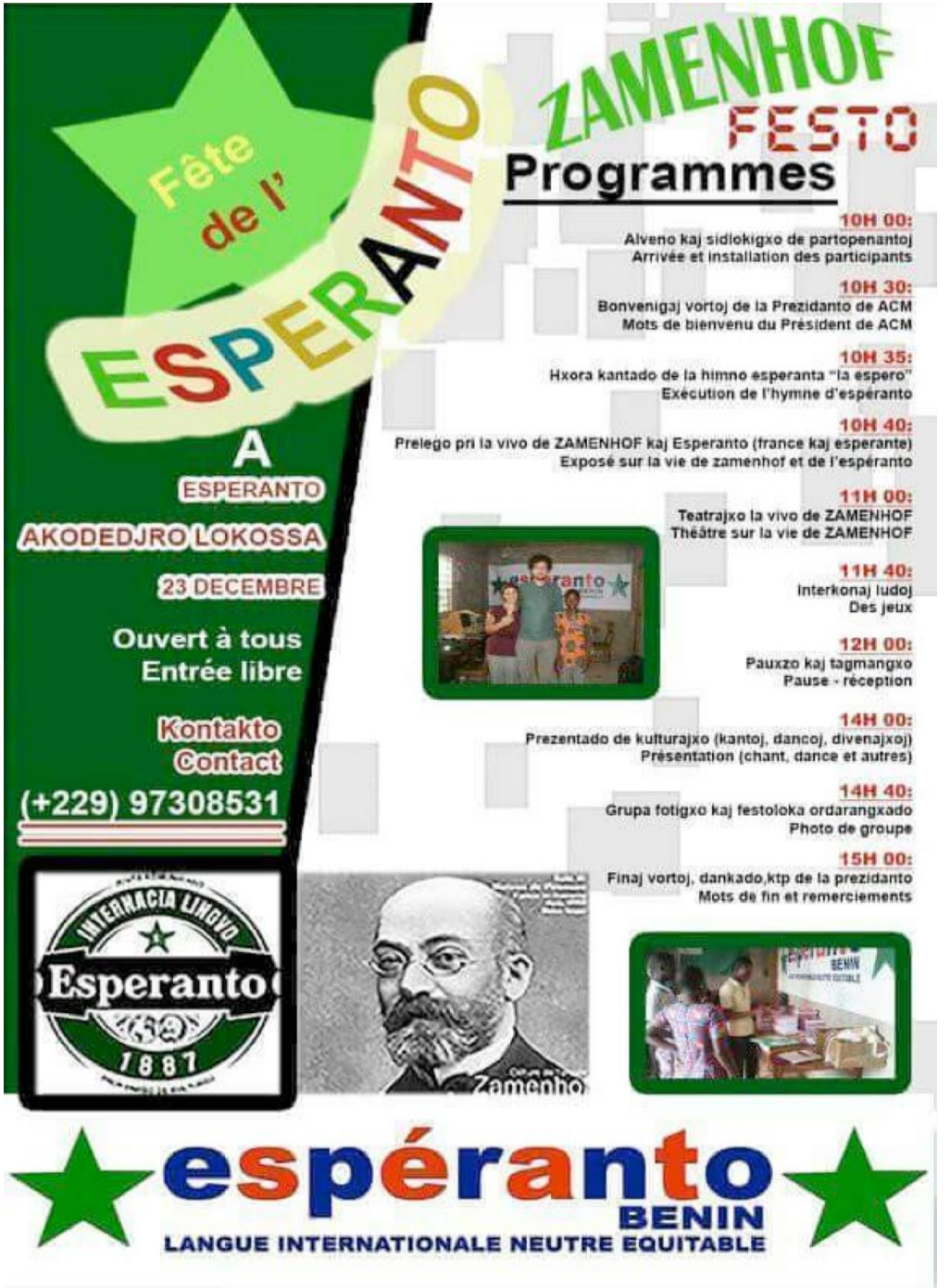

tradukita afiŝon en fongbea lingvo pri Espéranto-tago

ACM organizis piedpilkon por la junuloj.
Disdonado de la premio.

okazigo de Zamenhof-tago. Partoprenis la kvartalo-estrino

ACM Benino gastigas en esperantujo.
Estis problemo pri la komunikado inter la gastoj kaj la infanoj. Ekde tie naskiĝis la projekto

Volontula Instruado de Eo en Afriko

https :www.facebook.com/groups/347708065924001

Volontula
Instruado de Eo en Afriko

Tiu ĉi projekto celas ne nur instruadi la lingvon al la infanoj, sed ankaŭ al ĉiuj, eĉ en la lernejoj kaj en la universitatoj.
Ni estas en la tria etapo de la projekto .
La laboro estas farata de volontuloj al kiuj ni pagas vivsubvencion.

Eblas subteni la agadojn de ACM Benino (edukado, metiolernado kaj esperanto-instruado) per

PayPal: acmbenin@razokama.de

aŭ

per sendado de materialoj: lernejajxoj,vestajxoj,kudriloj,ludiloj,…ktp per la supra posxtadreso.

Voluntulo
Kunlaboranto

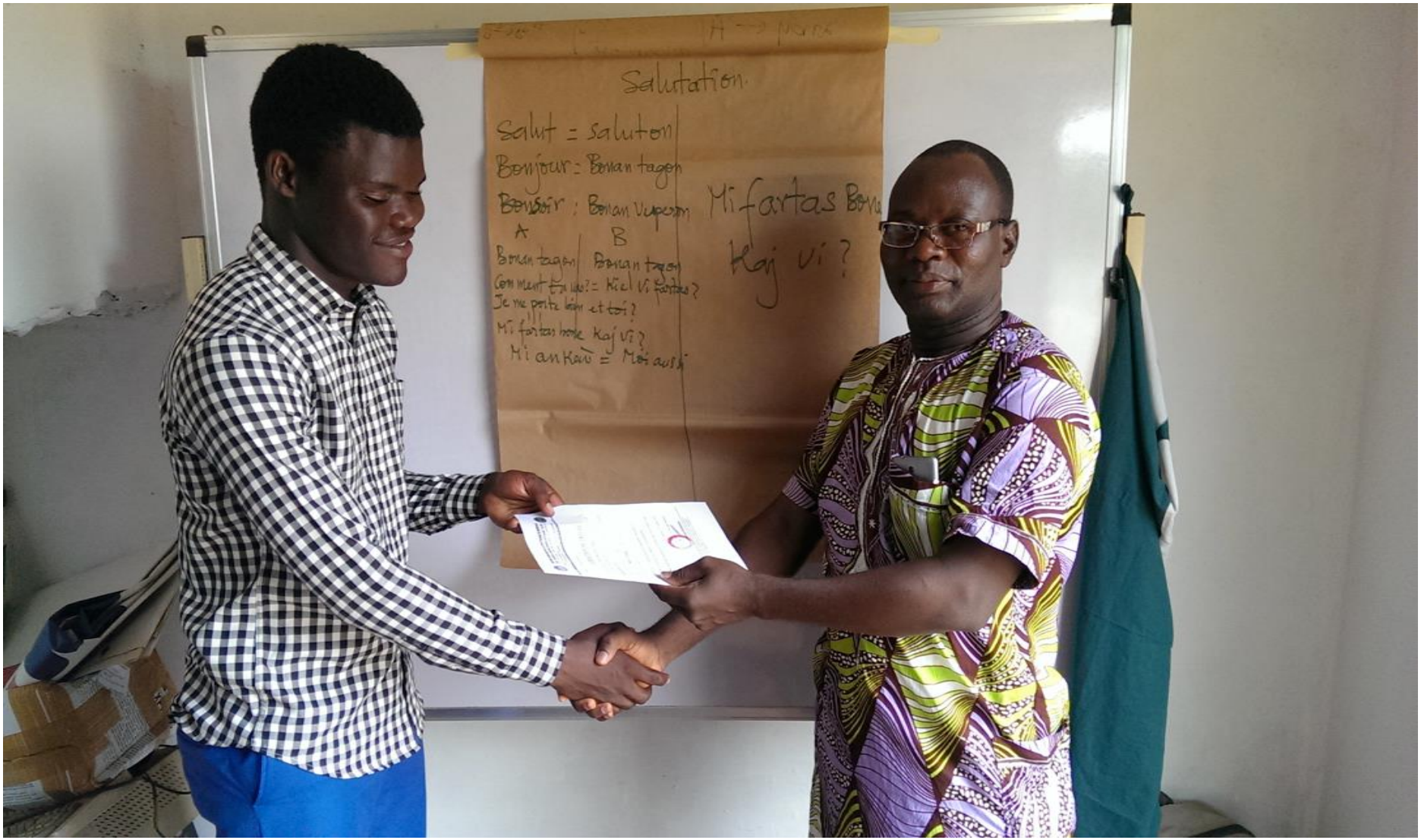

transdono de atestilo je la fino de la voluntula tempo

Esperanto Tago

Kadre de la esperanto-tago, kiu okazos la 26 an de Julio 2019, Ni invitas ĉiujn esperantistojn kaj neesperantistojn en la urbo Lokossa ĉe Esperanto-Centro por kunfesti tiun tagon.

La programo:

8h - 9h	Alveno
10h - 13h	Malfermo de Esperanto Centro / Prezentado de la movado/ Iniaciato al Esperanto
13h - 14h	Paŭzo
14h - 15h 30m	Ekskurso tra la urbo Lokossa/ Radio elsendo.
15h 13m - 16h 30m	Ludoj kaj premioj (Futbalmaĉo / Prezentado de Taikouando)

Disdonado de t-ĉemizoj de Esperanto-France kaj SAT Amikaro

Voluntulo gvidas kurson

Kiel uzi la librojn?

Germana Voluntulino

Vizito de Fernando Maja el Brazilo

Ŝuoj el Ĉeĥio

La centro havigis maskojn al la esperanto-lernantoj

Samtempe protektilo kaj reklamilo: niaj maskoj

Ilo por lavi manojn

Bezonataj kontribuantoj: maskoj kaj iloj por lavi manojn.

- ACM Benino antaŭvidas havigi al la lernejoj 3000 maskojn. Ili estos reklamiloj pri esperanto.
- Unu masko kostas po 0,39 eŭroj.
- Bezonata sumo: 3000 x 0,39 eŭroj= 1170 eŭroj.
- Iloj por lavi manojn: 39 eŭroj x 31= 1209 eŭroj
- SUME: 2.379 eŭroj (maskoj kaj iloj)

Vortaroj kaj aliaj lernomaterialoj de Esperanto-France kaj SAT-Amikaro

Vortaroj kaj instrumaterialoj, donacitaj de Esperanto-France kaj SAT-Amikaro

Surbretigo de la instrumaterialo

Fernando - ĝardeno

Joel – defendas sian tezon

Disdonado de vestaĵoj el Ĉeĥio

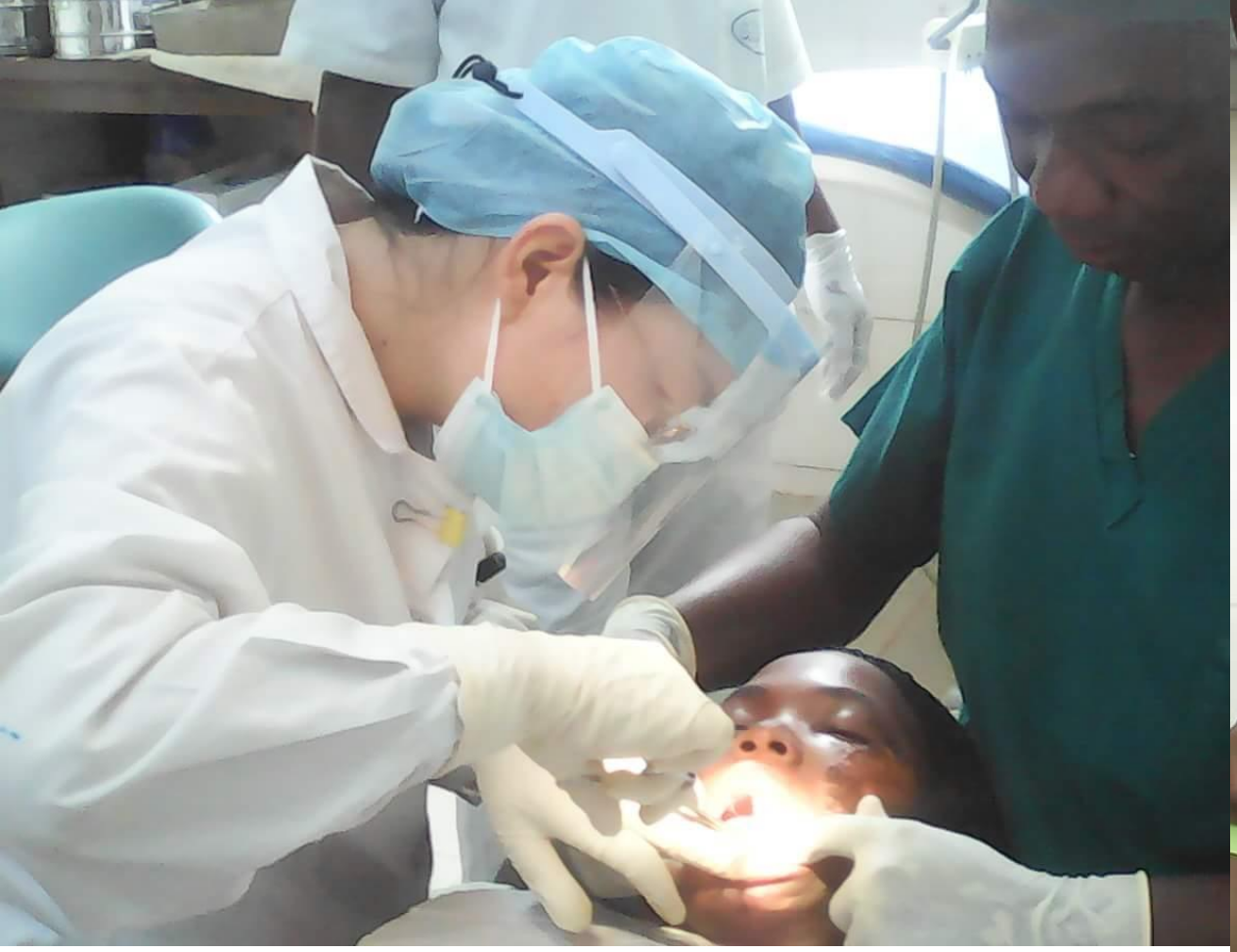

Nicole frakasis la makzelon

Francesco Moleri kaj Sara

seminario en la centro kaj ekspozicio en la publika placo

seminario en la centro kaj ekspozicio en la publika placo

Interkultura projekto

- ACM Benino bezonas partnerrilaton pri la interkultura projekto. Ni bonvenigas asocion, kiu ŝatus projekte agadi kun ni. Ni celas envolvigi ambaŭ/ankaŭ ambasadejojn en la realigo de la projekto pro fidindeco. La uzata lingvo estus esperanto-franca aŭ esperanto-alia lingvo.
- https://www.facebook.com/citoyenmond/

Dankon

Demandoj & Komentoj